

令和8年度

転入学のしおり

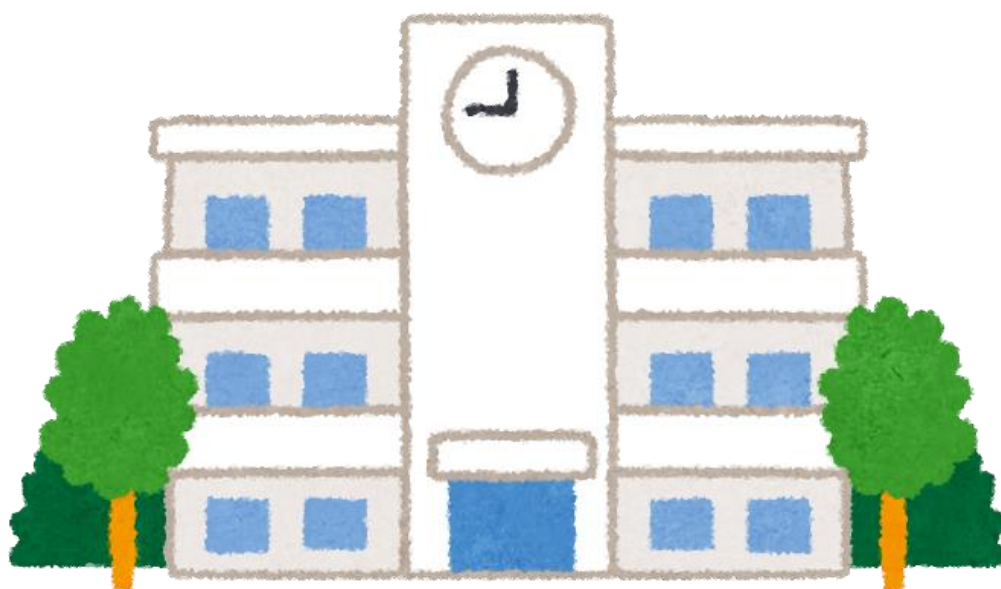

千歳市立北陽小学校

千歳市北陽3丁目9番1号

電話 (0123) 42-3441

北陽小学校の教育

《学校の教育目標》

- ◎ 自分や友達の良さを生かし、心をより豊かにしようとする子どもの育成

《めざす子ども像》

〔情〕	思いやりをもち 助け合う子	(やさしい子)
〔意〕	目標に向かって 努力する子	(がんばる子)
〔知〕	自ら学び 深く考える子	(考える子)
〔体〕	進んで 体をきたえる子	(元気な子)

■ 北陽小学校の校章 ■

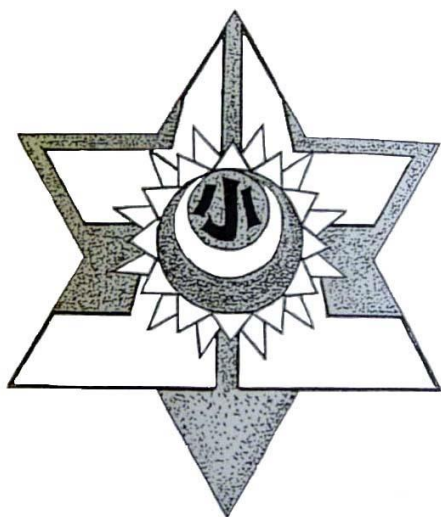

〈校章にこめた願い〉

- ① 太陽の光を浴び、北の太陽に向かって立つ躍動する児童の姿を表している。
 - ② 中心部の三つの円は、扇形校舎を表現するとともに、外側から幼少年期・青少年期を表し人格の完成を目指す姿を表している。
- ※ 外側の大きい円の幼少年期が人格の基礎づくりのために最も重要であることを示している。

〈考案者〉

北陽小学校校区の保護者を対象に校章のデザイン（校章図案）を公募し、8点の中から、稲垣正進と宮本晴児朗氏原図案を参考に開校準備委員会が制定した。

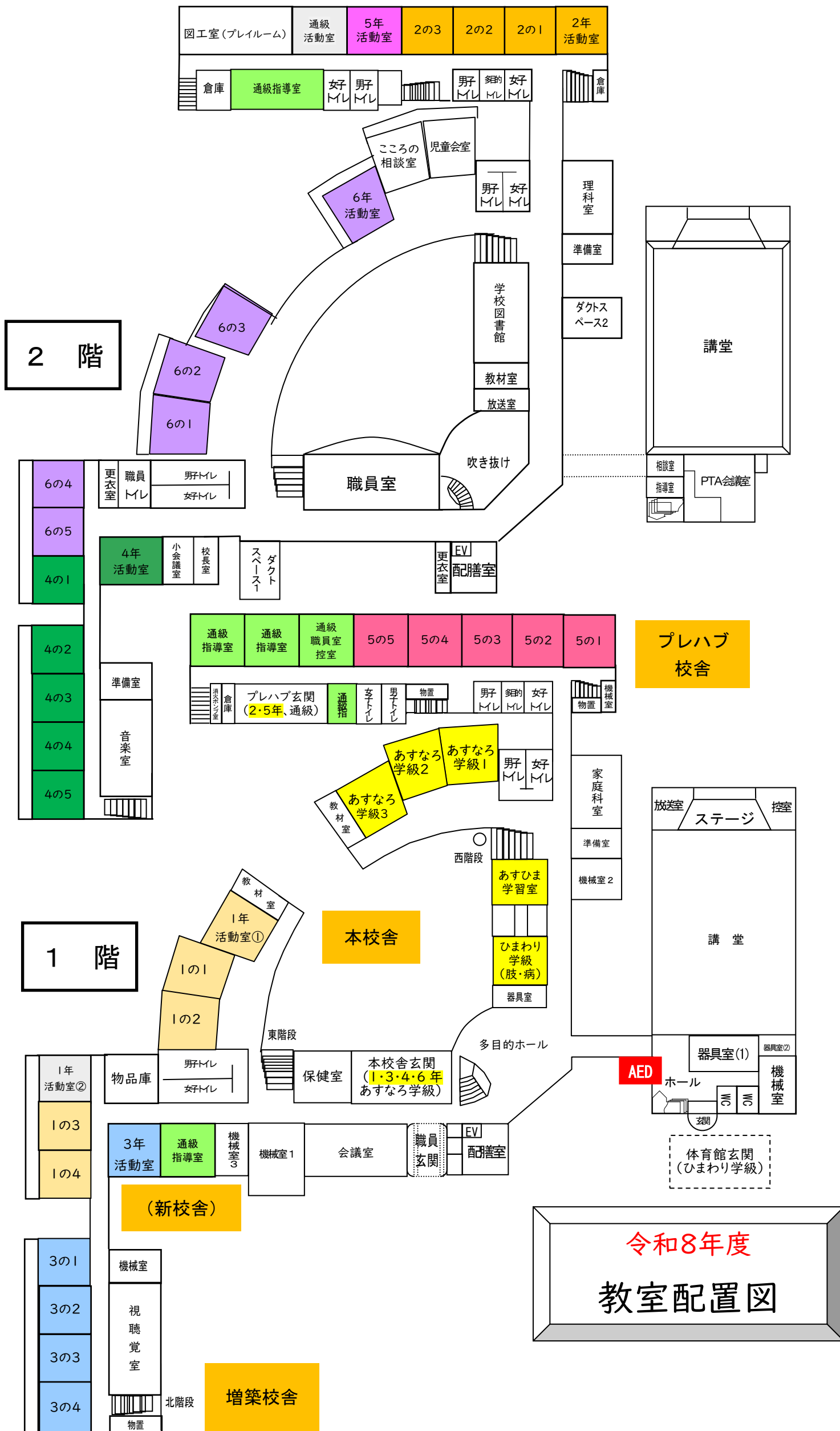

令和8年度 通学路について

通学路の標記は、「道路」ではなく「歩道」となっています。渡っていい交差点等も示されています。赤色の通学路を通るようにお子さんと確認してください。

登校時間は、**8:00~8:15**です。

「早すぎず・遅すぎないように登校します」



通学路登下校中の注意事項

- (1) 自宅を出たら、なるべく早く**太線の通学路**に出て、歩道を歩きましょう。
- (2) **信号、横断歩道のあるところを横断しましょう**。通学路ではないところは、絶対に渡ってはいけません。
- (3) **歩道のないところでは、右側を1列で**広がらないようにして歩きます。
- (4) **南29号線・東7線の交差点は交通量が多いため、通らないように**しましょう。

千歳市立北陽小学校 通学路地図

千歳市立北陽小学校 通常日課

	時程	月	火	水	木	金	午前授業	時間	
🔔	8:00～ 8:15	児童登校							0:15
🔔	8:15～ 8:25	【5・6年生の60分授業】 8:15～8:20 朝の会 8:20～9:20 1校時		はげみタイム					0:10
🔔	8:25～ 8:35			朝の会・健康観察					0:10
🔔	8:35～ 9:20	1校時							0:45
🔔	9:20～ 9:25	休息・換気・学習準備							0:05
🔔	9:25～ 10:10	2校時							0:45
🔔	10:10～ 10:35	中休み (換気・手洗い・休息等) ※予鈴あり(5分前)							0:25
🔔	10:35～ 11:20	3校時							0:45
🔔	11:20～ 11:25	休息・換気・学習準備							0:05
🔔	11:25～ 12:10	4校時							0:45
🔔	12:10～ 12:50	手洗い・換気・給食準備 給食指導(準備15分・喫食25分)							0:40
🔔	12:50～ 13:25	帰りの会(1年) 13:10下校開始	昼休み (片付け・清掃・休息・ 換気・手洗い) (清掃15分・昼休み15分) ※予鈴あり(5分前)	昼休み ※予鈴あり5分前 12:50～13:05	昼休み (片付け・清掃・休息・換気・ 手洗い) (清掃15分・昼休み15分) ※予鈴あり(5分前)	帰りの会 13:05下校開始		0:35	
🔔		昼休み (片付け等) (清掃15分・昼休み15分) ※予鈴あり(5分前)		5校時 13:05～13:50					
🔔	13:25～ 14:10	5校時		帰りの会 13:55下校開始	5校時			0:45	
🔔	14:10～ 14:15	帰りの会 14:15下校開始	休息・換気・学習準備		休息・換気・学習準備			0:05	
🔔	14:15～ 15:00	※児童会・クラブ 14:20～15:20 15:20下校開始	6校時		6校時			0:45	
🔔	15:00～ 15:05		帰りの会 15:05下校開始			帰りの会 15:05下校開始			0:05
🔔	15:20								

千歳市立北陽小学校 特別日課

時程	特3日課	特4日課	特別日課弁当	特5日課	特6日課	時間
8:00～ 8:15	児童登校					0:15
8:15～ 8:25	はげみタイム					0:10
8:25～ 8:35	朝の会・健康観察					0:10
8:35～ 9:20	1校時					0:45
9:20～ 9:25	休息・換気・学習準備					0:05
9:25～ 10:10	2校時					0:45
10:10～ 10:25	中休み（換気・手洗い・休息等）※予鈴あり(5分前)					0:15
10:25～ 11:10	3校時					0:45
11:10～ 11:15	帰りの会 11:15下校開始	休息・換気・学習準備				0:05
11:15～ 12:00		4校時				0:45
12:00～ 12:40		帰りの会 12:05下校開始	手洗い・換気・給食準備 お弁当(30分) ～12:30	手洗い・換気・給食準備 給食指導 (準備15分・喫食25分)		0:40
12:40～ 13:00		ゴミ拾い・休息・換気・手洗い (15分)	昼休み (片付け・清掃・休息・換気・手洗い) ※予鈴あり(5分前)		0:20	
13:00～ 13:45		5校時 12:45～13:30	5校時			0:45
13:45～ 13:50		帰りの会 13:35下校開始	帰りの会 13:50下校開始		休息・換気・学習準備	0:05
13:50～ 14:35		6校時 13:35～14:20	6校時			0:45
14:35～ 14:40		帰りの会 14:25下校開始	帰りの会 14:40下校開始		0:05	

【教科書、学用品、用具、服装について】

(1) 教科書

教科書は国から支給されます。家に帰ってから乱丁落丁がないかどうか確かめて、必ず名前を書いてください。

(2) 鉛筆

Bや2Bの物（六角や三角）で、飾りなどがついていない物をご用意ください。シャープペンシルは禁止です。鉛筆は4～5本、赤鉛筆（ペン）、青鉛筆（ペン）をそれぞれ1本。鉛筆は家庭で削ってください。

(3) 消しゴム

消しゴムはよく消えるごく普通の物がよいです。

(4) 定規

15cm程度の直定規を使います。（透明で見やすい物）

※キャラクター物や折りたたみの物は、学習に支障が出ますので控えてください。

(5) 筆入れ

鉛筆と消しゴム等を入れる物なので、シンプルな物が良いです。

(6) ノート

基本的には指定の物をご使用ください。様式が同じであれば別に購入された物でも問題ありません。使い終わったらどのようなノートを買えば良いかについてはプリントが配布されていますので、そちらをご確認ください。ノートがなくなる前に準備をお願いします。

(7) はさみ・のり・クーピー（色鉛筆）

はさみは手にあった物を、のりはスティックのりを使います。クーピーまたは色鉛筆は普通の物をご用意ください。

(8) 道具袋

机の横にかけた時、底が床につかないサイズのものをご用意ください。30cm×20cm程度の布製の袋に道具（はさみ、のり、クーピーまたは色鉛筆、セロテープ等々）を入れて、いつでも使えるように机の横に下げてください。

(9) 雑巾

床拭き用と机拭き用の2枚用意してください。使用後、机のバーに掛けて洗濯バサミ（各1～2個）でとめておきます。

(10) 上靴

底に色が付いている上靴は、素材によっては床にこすれた時に汚れが付く、廊下や教室が汚れる原因になります。床にあとが付きにくい上靴をご用意ください。

(11) 給食時の服装

エプロンと三角巾を準備してください。給食の配膳をする時に着用します。代わりに、スモックや帽子風の物を使用してもかまいません。

(12) 給食時で使用する物

毎日、箸・ランチマット（毎日）を持たせてください。当番の場合はマスクも持たせてください。

(13) 体育の服装

運動するのにふさわしい服装をお願いしています。学校指定のジャージ等はありません。

(14) 体育帽子

学級毎に色が決まっています。1組…赤 2組…白 3組…青 4組…黄 5組…緑

※市販されている物がありますが、学校でも斡旋しています。

(15) 通学かばん

背負える物であればランドセルでなくてもよいですが、丈夫な物を準備してください。登校後は、教室後ろのロッカーに入れます(縦 約38cm横 約25cm高さ 約29cm)。サイズの確認をお願いします。

(16) 夏は水泳・冬はスピードスケートに取り組みます

学校では幹旋しません。水泳では水着・水泳帽子・バスタオルなど。スピードスケートは靴・ケースなどを各自でご用意ください。

(17) 雨具

低学年(1、2年生)の傘の使用は安全のために禁止しています。カッパを着用させてください。3年生から傘の使用ができます。

自分の持ち物が自分でわかるように、どんな小さな物にでも、名前を書く(付ける)ようにしてください。よろしくお願いします。

【そのほか】

○ 携帯電話・スマートフォンの使用について

児童が学校に持ってくることを、市内統一で禁止しています。

○ 教材の幹旋について

1年生から・・・「けんばんハーモニカ」や「絵の具セット」

3年生から・・・「書写セット」「リコーダー」

4年生から・・・「彫刻刀」

5年生から・・・「裁縫セット」

を使用するようになります。時期がきましたら担任から連絡があります。(幹旋)

○ 諸費(教材費・PTA会費・スポーツ振興センター掛け金・PTA安全互助会)は5～6月に納入していただきます

納入の仕方は、ゆうちょ銀行の自動払い込みの形をとっています。口座を開かれましたら、後日お渡しする『自動払込申込書』に必要事項を記入して、早めに金融機関の手続きを完了させてください。

尚、諸費の毎月の引き落とし日は通常26日ですので、25日までに残高確認をお願いします。給食費につきましては、令和8年度より無償化の予定です。

令和8年度 各学年の使用ノート・学用品一覧

新年度に向けて学用品の準備をする際にご留意ください。

学年 教科	1年	2年	3年	4年	5年	6年
国語	縦10マス 横7マス (十字リーダー入り) ↓後期から 縦12マス 横8マス (十字リーダー入り)	縦15マス 横10マス (十字リーダー 入)	10mm方眼 5mmリーダー 入	10mm縦罫 15行 縦リーダー入	17行縦罫	17行縦罫
社会			10mm方眼 5mmリーダー 入	10mm方眼 5mmリーダー 入	ヨコ罫22行	ヨコ罫22行
算数	横12マス 縦7マス (十字リーダー入り)	縦17マス 横12マス	10mm方眼 5mmリーダー 入	10mm方眼 5mmリーダー 入	10mm方眼 5mmリーダー 入	10mm方眼 5mmリーダー 入
理科			10mm方眼 5mmリーダー 入	10mm方眼 5mmリーダー 入	10mm方眼 5mmリーダー 入	10mm方眼 5mmリーダー 入
生活科	特に用意する必要はありません					
音楽	特に用意する必要はありません					
保健			特に用意する必要はありません		年度当初に、学年より使用ノートについて連絡いたします。	
家庭科					年度当初に、学年より使用ノートについて連絡いたします。	
道徳				10mm方眼 5mmリーダー入		
自主学習 (自学) ノート	年度当初に、学年より使用ノートについて連絡いたします。					
その他	自由ノート 無地 (罫線なし)					

◎参考資料(購入する時に参考にしてください。)

*直定規(例)

15cm程度の透明なタイプ

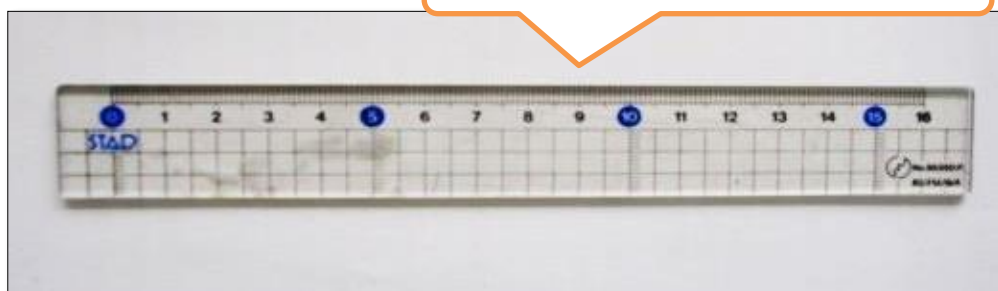

*三角定規(例)

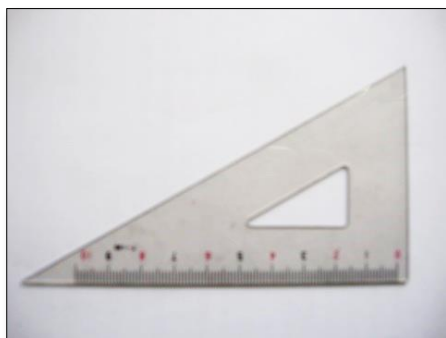

測る線が見える
透明なタイプ

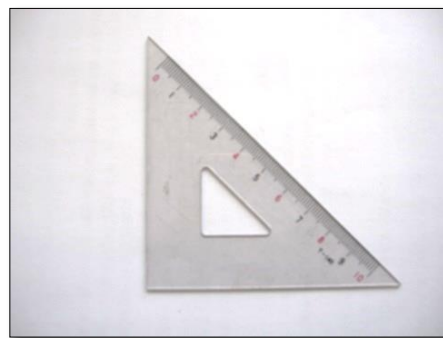

*分度器(例)

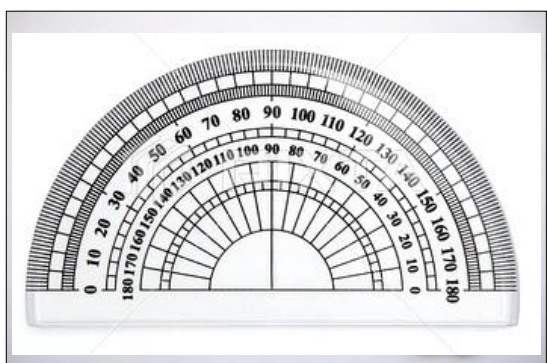

180°の線の下にスペースがあり、メモリが見やすいタイプ。

キャラクターなどで、測るものが見えないのは×

よくない例



保健室から

～元気に学校生活を送るために～



北陽小学校の保健室は1階児童玄関のとなりにあります。懇談や参観日、PTA活動で来校したときなど気軽にお立ち寄り下さい。

〔1〕元気に通学するために

① 登校前の健康観察について

【顔色や表情を重点的に】

食欲がない ごろごろしている 顔色が悪い
元気がないぐずぐずしている 発熱 頭痛・腹痛がある のどの痛み
咳をしている だるい 息苦しい など



体調を確認の上、いつもと違うなと思われる時や不安がある場合は、無理をさせずに休ませて下さい。

***欠席・遅刻のときは必ずお知らせ下さい。**

② 健康状態について

- ・健康状態に関して学校生活で配慮が必要な場合、また、お子様の体のことで知らせておきたいことがありましたら、担任または養護教諭にご連絡下さい。

【北陽小学校 TEL42 - 3441】

- ・アレルギーのため特別な手立てが必要な場合は、管理職を含め保護者と相談することがあります。(該当するお子さんについては、面談をするため、学校から電話連絡します。)

③ 保健室の利用について

★体調不良のとき

- ・内服薬をわたすことはありません。
- ・保健室で1～2時間休養しても回復の見込みがない場合は、早退の措置をとることがあります。

★けがの手当て

- ・学校で行える処置は、医療機関に行くまでの、または緊急を要しないと判断した範囲の傷病に対する一時的な処置となります。
- ・少年団や家でのけが・学校でのけがも2回目以降はご家庭で手当てをお願いします。

★着替えについて

- ・保健室には緊急事態に備え、貸出し用の衣類がいくつかあります。
- ・**下着パンツは新品のものを使うので、返却の際は未使用の新品をお返し下さい。**
- ・雨の日、雪遊び、スケート授業での貸出しが多くなります。心配な場合は、着替えを一式持参すると安心かと思います。(教室保管)

④ 学校感染症と出席停止について

学校では多くの人と生活をしています。その中で、色々な感染症にかかったり、うつしたりすることがあります。主な感染症は下記の通りです。

かかった場合は、本人の静養とまん延を防ぐために、医師の指示に従い、十分休ませて下さい。

この場合、出席停止となり欠席扱いにはなりません。

麻疹（はしか）、風疹（三日はしか）、流行性耳下腺炎（おたふくかぜ）、水痘（水ぼうそう）、咽頭結膜熱（プール熱）、溶連菌感染症、インフルエンザ、流行性角結膜炎、マイコプラズマ肺炎、ヘルパンギーナ、新型コロナウイルス感染症、その他の感染症

〔2〕保護者の皆様へ

① 保護者の日中の所在について

学校の活動中にけがをしたり、健康状態が急変したときに早退することがあります。そのときの緊急時の連絡先を「家庭環境カード」と「健康カード」にご記入下さい。

いつもと違うところに出かけているときなどは、お子さんにも伝えて下さい。

② 健康カードと健康調査について（封筒内）

- 健康カード（白）～健康カードは小学校6年間の健康診断の結果をお知らせするものです。

また、お子さんがけがや体調不良などで保護者に連絡を行う際に使用します。

*健康カードの中に「記入について」のプリントが入っています。参考にしながら記入をお願いします。

- 健康調査（黄色）～健康調査は、お子さんが学校生活を送る上で、配慮が必要な事項、アレルギーなどについて把握したいと思いますので、ご協力をお願い致します。

*健康調査の中に「記入について」のプリントが入っています。参考にしながら記入をお願いします。

資料 P T A組織図

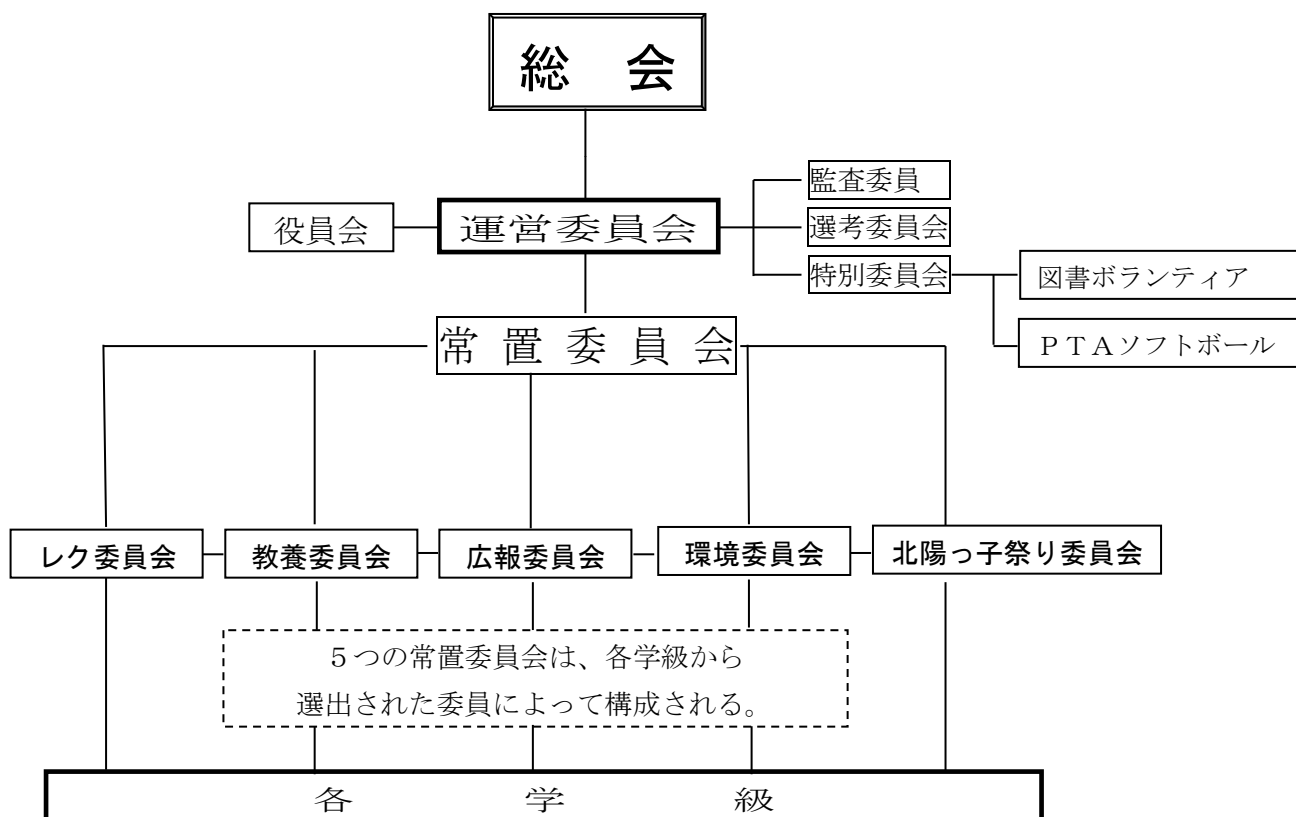

《常置委員会の活動内容》

- ◆レク委員会・・・学級または学年レクを企画運営し、会員の相互交流を図るための活動を行います。
- ◆教養委員会・・・研修及び文化行事を企画運営し、会員の教養を深めるための活動を行います
- ◆環境委員会・・・校舎内外の環境整備のための活動を行います。
- ◆広報委員会・・・広報誌を発行し、P T A活動に対する会員の理解を得る活動を行います。
- ◆北陽っ子祭り・・・北陽っ子祭りの企画・運営を行います。

《特別委員会》

- ◆図書ボランティア・・・学校図書館の本の整理等の活動を行います。(一般公募)
- ◆P T Aソフトボール・・・男女チームを編成し市内で行われるソフトボール大会に出場します。(一般公募)