



# 千中だより

令和4年3月7日発行 第12号

発行 千歳市立千歳中学校  
千歳市栄町4丁目35  
校長 三浦利章  
電話 23-3161  
FAX 23-3163

◇基本姿勢◇ 一人一人の生徒の実態に応じた教育活動の推進

## 出会いと別れ

主幹教諭 金山大輝

令和3年度の今年度を振り返ると新型コロナウイルスの影響を受けて多くの行事が延期・または中止となり今年度も活動の多くに制限がかかりました。本校においても学級閉鎖等の緊急の対応が余儀なくされました。今後も感染を拡大させないための対応をしつつ、どんな活動ならばできるのかという判断が求められていくと思います。

さて、3月に入り今年度も残すところあとわずかという時期になってきました。3年生は、思い出深いこの中学校校舎を巣立ち、新たな仲間との出会いがあることでしょうか。在校生の1・2年生については、学年が1つ上がることで気持ち新たに学校生活を過ごそうと思っていることでしょうか。そんな中、これからは、多くの場面で出会いと別れが訪れると思いますが、特に別れの場面を大切にできる人になってほしいです。思い出深い人との別れ方をどのようにするのか。別れの時こそ、その人に対するそれまでの感謝の気持ちを伝え、お互いが気持ちよく別れられるような別れ方を。だからこそ、新たな出会いもまた、自分の望むような人との出会いにつながるのだと考えます。ぜひとも、人との別れ方を大切にしてほしいです。

また、新型コロナウイルス感染症は、学校生活にも大きな影響を及ぼしています。話し合い活動が制限されたり、大きな声で歌うことができなかつたり、調理実習ができなかつたりと本当に影響は大きいです。そのため、なかなか満足のいくコミュニケーションが取れない場面が多くあると思います。そんなときに大切なのは、ちょっとした気遣いです。お互いにより良い生活環境にするために、ちょっとした一声をかけて日常生活をおくること、相手が困っていたら一声かけてお互いにカバーしていくこと、そのように相手の事を考えて思いやりの気持ちを持って生活することが今の環境では非常に大切なことだと感じます。

令和3年度、PTA役員の方々をはじめ多くの保護者の方々のご協力とご理解いただいたことに心から感謝申し上げます。来年度も引き続き、本校の教育課程にご協力のほどよろしくお願いいたします。

### 千歳市民憲章普及作文コンクール

千歳市内 757 名応募があり、本校は 1 年生が応募し 5 名が賞をいただきました。

|      |       |                  |
|------|-------|------------------|
| 最優秀賞 | 1 年女子 | 「深呼吸がしたくなるまち千歳市」 |
| 教育長賞 | 1 年女子 | 「当たり前」           |
| 教育長賞 | 1 年女子 | 「未来へつなぐこの思い」     |
| 佳作   | 1 年女子 | 「人助け」            |
| 佳作   | 1 年男子 | 「千歳市の人達」         |

# ありがとうございました。保護者アンケート



昨年12月に集約させていただいた保護者アンケートの結果掲載します。回答への御協力ありがとうございました。生徒、教職員と同様の項目で集約したものを記載させていただきます。今回のアンケート回収率は57.8%でした。昨年に引き続き、マチコミメールのアンケート機能を使った実施でしたが、回収率が昨年よりも低くなってしまいました。本校としては、アンケート結果の分析をもとに、家庭と学校相互の協力体制を築き、次年度の教育活動を工夫する上での参考にさせていただきたいと考えております。

今後よろしくお願いたします。

## 1. アンケートの結果及び分析

### (1) 保護者アンケート

- ◆10項目中7項目において、4・3段階合計が70%以上とやや肯定的です。
- ◆2・1段階が多かったのは、「1 素直な心」19.1%、「6 目標に向かい粘り強く取り組む」18.5%、「9 キャリア教育」17.3%でした。
- ◆昨年度アンケートの意見を踏まえ、今年度新たに「わからない」という回答選択肢を追加しました。すべての項目において「わからない」が10%を超えました。

### (2) 生徒アンケート

- ◆10項目中9項目において、4・3段階合計が80%以上と肯定的でした。特に「7 いじめは許されない」については、4・3段階の合計が94.9%でした。
- ◆「Myゴール手帳を使って学習や生活を記録し、日常の生活に役立っていますか。」は2の段階が26.9%、1の段階が9.9%でした。
- ◆「わからない」の回答選択肢を新たに追加したが、全体的に1～3%でした。

### (3) 教員アンケート

- ◆10項目中9項目で4段階が減り、3段階が増えました。
- ◆「3 感謝の心を育てる」の2段階が7.9%でした。

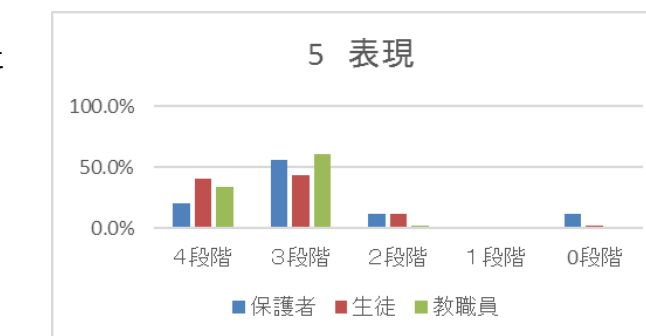
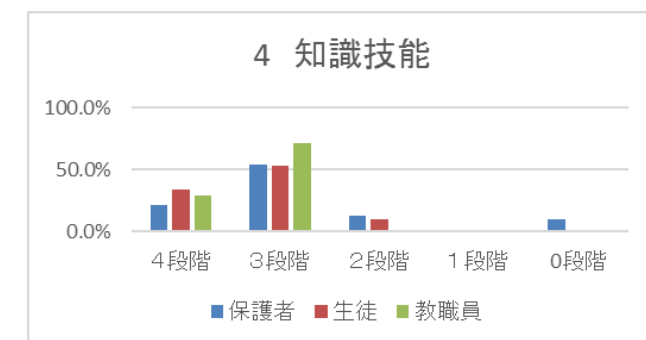
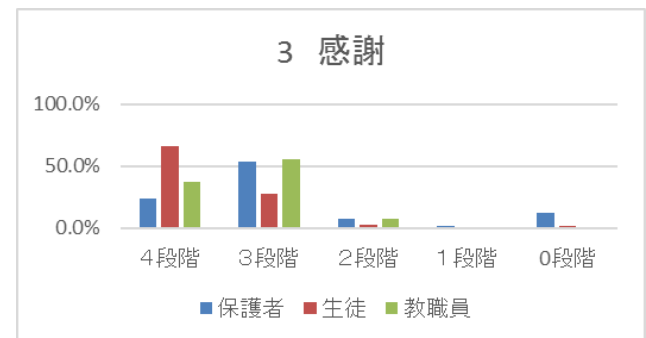
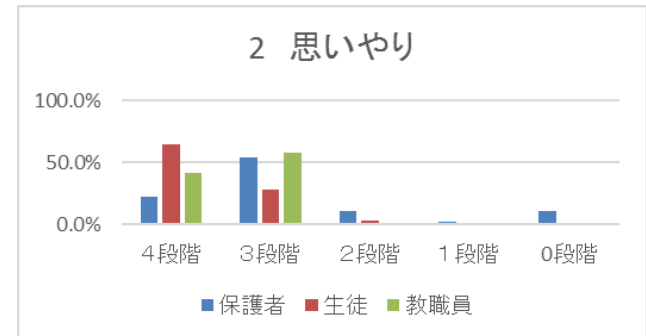
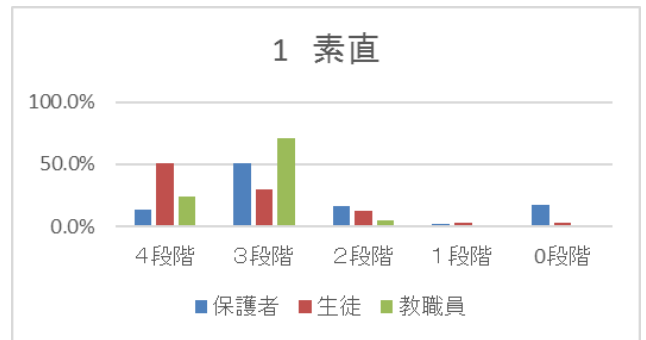

#### (4) 3つのアンケートの相関性

◆三者に大きな相違はありません。

「10マイゴール手帳」については、2・1段階について、教師が0%に対して保護者12% 生徒36.8%と若干の相違がみられます。

◆「10マイゴール手帳」以外の1～9はすべて、生徒教師ともに3・4段階がほとんどですが、生徒は4段階が多く、教師は3段階が多くなっています。

◆すべての設問を通して、保護者回答に「わからない」がありました。

### 3. 保護者アンケート記述につきましては、主な3点を回答いたします。

(1) コロナ関係で登校できない生徒に対してのリモート学習など対応をもう少し考えてほしい。

→ 一人1台端末の導入により、今後市教委とも確認しながら本校のルールを決めたいと考えています。

(2) スカートの丈が短い、学校帰りにスマホを持って歩いている、お菓子などを学校に持ち込んでいる、自転車の乗り方が非常に危ないなどの様子を見かけたり、聞いたりします。

子どもへの適切な指導をお願いします。

→ 自転車の乗り方については、今後も継続指導して行きます。服装や不要物の持ち込みについては、日常生活指導の中で指導の徹底を図ります。

(3) アンケートの項目が大きすぎて評価が難しいです。

→ 設問内容に関連することについて答えていただければ大丈夫ですので、よろしくお願いします。

(4) コロナ禍で行事の縮小や中止がありました。もう少し実施の方向で考えてほしい。

→ 基本的にも実施することで計画して行きます。安全面を最優先し、その時の状況に応じて判断して行きます。

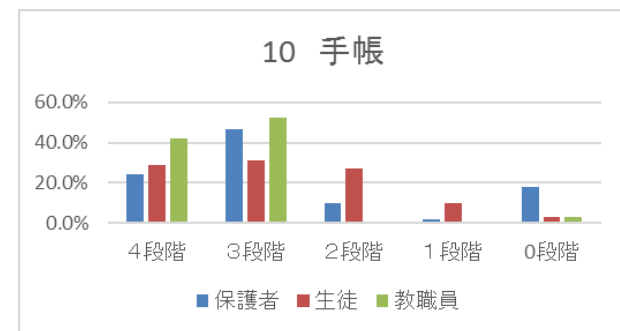
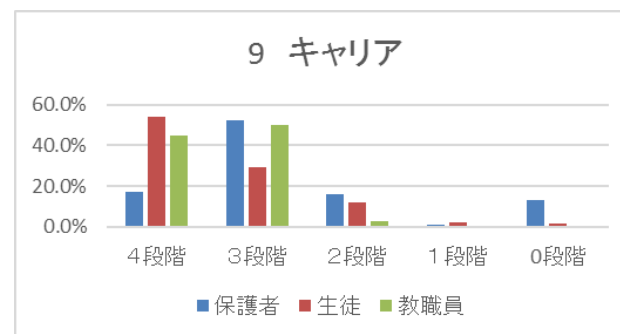
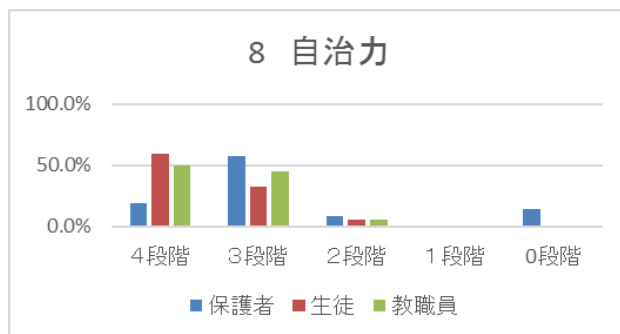
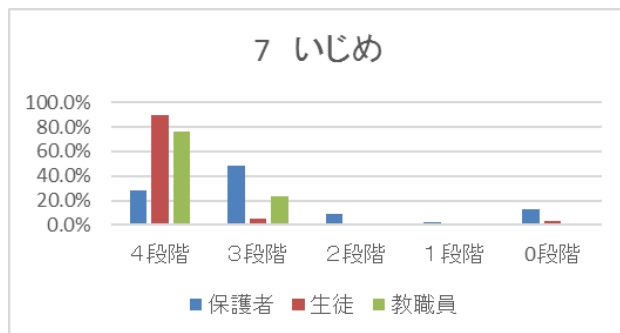
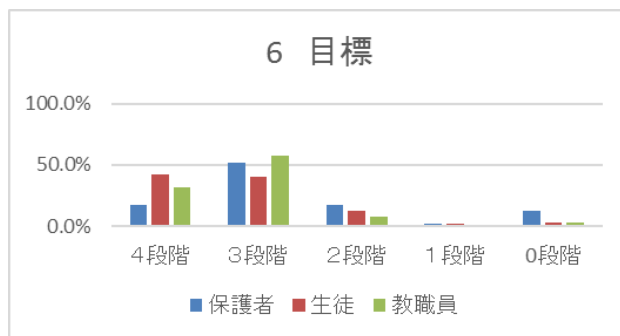

## 寄贈いただきました

千歳中央ライオンズクラブ様から  
女子バスケットボール部にボール、  
男子バスケットボール部にテーピングの寄贈  
をいただきました。  
千歳市内各中学校にも寄贈いただきました。  
大切に使用させていただきます。

## 部活動再開

3月2日(水)部活動を再開しました。  
新型コロナウイルス感染拡大防止のため1  
月20日から部活動を停止してしましたの  
で、およそ1ヵ月半ぶりの部活動となりま  
した。久しぶりの部活動に生徒も先生も笑  
顔が見られました。しかし、まだまだ感染  
予防は行わなければなりません。学校でも  
引き続き対策をしていきます。



## PTA・学校運営協議会 書面会議へ

2月21日(月)は暴風雪により、22  
日(火)は大雪により千歳市内全小中  
学校が臨時休校となりました。まだその  
影響は残っています。ともなって、以  
下2つの会議を書面会議と変更させ  
いただきましたので、改めてお知  
らせいたします。

- ◆ 2月22日(火)開催予定の  
PTA運営委員会
- ◆ 2月28日(月)開催予定の  
学校運営協議会

すでに予定をいただいていた方には大  
変申し訳ありません。

平井スクールカウンセラー来校日  
3月10日(木)

の1回です。

## 3月行事予定

| 日  | 曜 | 日 | 行事                                   | 各種会議・PTAなど   | 学年          | 給食          | 部活 |
|----|---|---|--------------------------------------|--------------|-------------|-------------|----|
| 1  | 火 |   |                                      |              | 1<br>2<br>3 | ○<br>○<br>○ | ×  |
| 2  | 水 |   |                                      |              | 1<br>2<br>3 | ○<br>○<br>○ | ○  |
| 3  | 木 |   | 公立高入試①                               |              | 1<br>2<br>3 | ○<br>○<br>× | ○  |
| 4  | 金 |   | 分散参観日④(1・2年)→中止<br>公立高入試②<br>3年生自宅学習 |              | 1<br>2<br>3 | ○<br>○<br>× | ○  |
| 5  | 土 |   |                                      |              | 1<br>2<br>3 |             | ○  |
| 6  | 日 |   |                                      |              | 1<br>2<br>3 |             | ○  |
| 7  | 月 |   |                                      |              | 1<br>2<br>3 | ○<br>○<br>○ | ○  |
| 8  | 火 |   |                                      | PTA役員会       | 1<br>2<br>3 | ○<br>○<br>○ | ○  |
| 9  | 水 |   | 3年大掃除                                |              | 1<br>2<br>3 | ○<br>○<br>○ | ○  |
| 10 | 木 |   | 3年卒業式学年練習                            |              | 1<br>2<br>3 | ○<br>○<br>○ | ○  |
| 11 | 金 |   | 同窓会入会式<br>卒業式総練習・準備                  |              | 1<br>2<br>3 | ○<br>○<br>○ | ×  |
| 12 | 土 |   | 卒業式(1,2年生は自宅学習)                      |              | 1<br>2<br>3 | ×           | ×  |
| 13 | 日 |   |                                      |              | 1<br>2<br>3 |             | ○  |
| 14 | 月 |   | 振替休業日<br>公立高追検査日                     |              | 1<br>2<br>3 |             | ○  |
| 15 | 火 |   |                                      |              | 1<br>2<br>3 | ○<br>○<br>○ | ○  |
| 16 | 水 |   | 学一学年集会等<br>ノーチャイムデー                  | 公立高入試合格発表    | 1<br>2<br>3 | ○<br>○<br>○ | ×  |
| 17 | 木 |   | 委員会<br>2年学年レク                        |              | 1<br>2<br>3 | ○<br>○<br>○ | ○  |
| 18 | 金 |   | 会議日                                  | 公立高二次募集(~22) | 1<br>2<br>3 | ○<br>○<br>○ | ×  |
| 19 | 土 |   | 春分の日                                 | 小学校卒業式       | 1<br>2<br>3 |             | ○  |
| 20 | 日 |   | 道民家庭の日                               |              | 1<br>2<br>3 |             | ×  |
| 21 | 月 |   | 振替休業日                                |              | 1<br>2<br>3 |             | ○  |
| 22 | 火 |   |                                      |              | 1<br>2<br>3 | ○<br>○<br>○ | ○  |
| 23 | 水 |   | 1年生学年レク・大掃除<br>大掃除                   |              | 1<br>2<br>3 | ×           | ○  |
| 24 | 木 |   | 1年学年集会 2年学年集会<br>修了式・離任式             |              | 1<br>2<br>3 | ×           | ×  |
| 25 | 金 |   | 学年末始休業 ~4/6                          |              | 1<br>2<br>3 |             | ○  |
| 26 | 土 |   |                                      |              | 1<br>2<br>3 |             | ○  |
| 27 | 日 |   |                                      |              | 1<br>2<br>3 |             | ○  |
| 28 | 月 |   |                                      |              | 1<br>2<br>3 |             | ○  |
| 29 | 火 |   |                                      |              | 1<br>2<br>3 |             | ○  |
| 30 | 水 |   |                                      |              | 1<br>2<br>3 |             | ○  |
| 31 | 木 |   |                                      |              | 1<br>2<br>3 |             | ○  |

部活動 18:00 下校

指定された期間は  
4時間授業 15:00 下校  
5時間授業 16:00 下校